#dieesserwisser

Wieviel Boden braucht man für 1,5kg Brot?

Die einzigartige **Struktur** des Getreidekorns ermöglicht einen hohen Gehalt an **Ballaststoffen, Vitaminen** und **Mineralstoffen**.

Die Kombination all dieser Nährstoffe ist für unseren Organismus entscheidend.

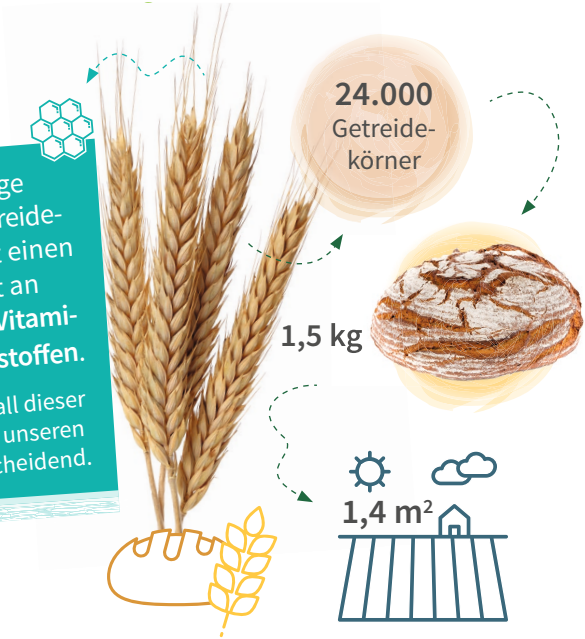

Bäuerinnen und Bauern erzeugen hochwertige Lebensmittel und gehen dabei verantwortungsvoll mit unseren wertvollen regionalen Ressourcen um.

Werde zum Esserwisser!

Die Esserwisser sind Bäuerinnen und Bauern, Seminarbäuerinnen und Ernährungswissenschafterinnen, die auf der Plattform **www.esserwissen.at** fundiertes Lebensmittelwissen aus den Bereichen der Ernährungswissenschaft und der Landwirtschaft sowie den praktischen Umgang mit Lebensmitteln vermitteln.

ZUKUNFT BRAUCHT HERKUNFT

Beim Lebensmitteleinkauf geben wir den Auftrag an die Produktion! Zu wissen, wo das Lebensmittel produziert wurde, schafft Transparenz und die Möglichkeit, familiären Bauernhöfen in Österreich eine Zukunft zu geben!

NACHHALTIGKEIT BRAUCHT WERTE

Wer sich mit seinem Essen beschäftigt, der versteht, wie viel es Wert ist und geht sorgsam mit den Lebensmitteln um.

GESUNDHEIT BRAUCHT BEWUSSTSEIN

Das Selbermachen verleiht uns eine kostbare Autonomie. Denn wer selbst zubereitet, der weiß, was er isst! Das Wissen um die Menge und Qualität der verwendeten Zutaten steht bei einer gesundheitsfördernden Ernährung im Vordergrund.

#die**esserwisser**

#die**esserwisser**
www.esserwissen.at

Mit Unterstützung von Bund, Ländern und Europäischer Union

Bundesministerium
Landwirtschaft, Regionen
und Tourismus

LE 14-20
Entwicklung für den Ländlichen Raum

Europäischer Landwirtschaftsfonds für die Entwicklung des ländlichen Raums:
Hier investiert Europa in die ländlichen Gebiete.